FOR RENT

賃料	管理費等
213,000円	15,000円

◆◆贅沢な都心での生活◆◆オートロック・フロ

２Ｆ以上,オートロック,全室南向き,眺望良好,通風良好,南面バルコニー,陽当たり良好,タワー型マンション,バス２路線,駅まで平坦,駅前,平坦地,防犯カメラ,管理室,メールボックス,市街地が近い,整備さ

【外観】

【間取り図】

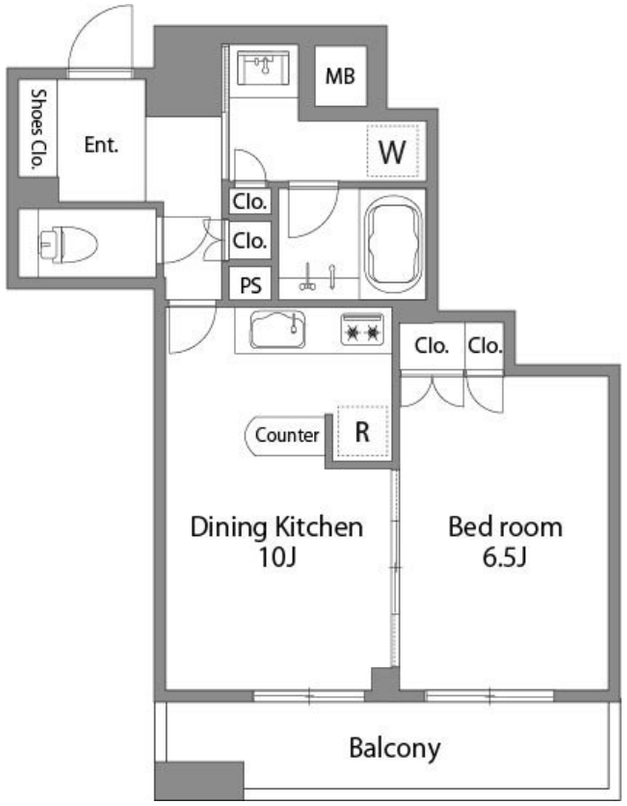

※図面と現況が異なる場合は現況が優先となります。

※間取りの「S」はサービスルーム(納戸)です。

間取り	1LDK		
敷金	1ヶ月	礼金	無
敷引／償却金	- -	保証金	-
物件種別	マンション		
建物名・部屋番号	ファミール新宿グランスィートタワー　1006号室		
物件所在地	東京都渋谷区代々木２丁目21-8		
交通	中央線　新宿駅　徒歩6分 山手線　代々木駅　徒歩8分		
間取詳細	洋室(6.5畳) LDK(10畳)		
構造･規模	鉄骨鉄筋コンクリート 20階建 10階		
専有面積	40.13㎡	向き	南
築年月	2002年2月	契約期間	定期借家契約 3年
損害保険	有 20,000円	入居時期	2024年6月30日予定
駐車場	無 駐輪場		
設備	２口コンロ,ＴＶインターホン,インターホン,エアコン,エアコン２台,ガスキッチン,ガスコンロ設置済,		
その他費用	[一時金]　24時間サポート：16,500円　鍵交換代（任意）：52,800円 [備考]　外国籍の方は、保証会社GTN。敷金が1ヶ月追加になります。（日本企業の正社員のみご相談可）ペット飼育：保証金1ヶ月追加。※解約時償却		
入居諸条件	ペット不可 事務所不可 楽器等の使用不可 法人可		
保証会社	必須　regs(エポスカード)【初回保証料】総家賃×50%【月次保証料】総家賃×1%　※その他プラン有		
備考			

情報更新日2024年5月19日　　No.14470-309-2

お問合せ先

国土交通大臣（4）第6189号
全国宅地建物取引業協会

東洋エステートサービス株式会社 本店

東京都調布市布田４丁目６-１
TEL:042-489-1513　　FAX:042-489-1512
E-mail : andou@toyoestate.com

←携帯サイトから物件詳細を閲覧できます！

取引態様
仲介元付（専任）

手数料負担の割合	貸主	0%	借主	100%
手数料配分の割合	元付	0%	客付	100%

不動産コード：16063　　物件管理コード：100000014650422

※取引条件の有効期限は情報更新日より30日間となります。